

## Guía para ingresar a Log Of The World de la ARRL



Log Of The World (LOTW) es un sistema de la American Radio Relay League (ARRL) que permite a los usuarios confirmar sus comunicados de manera electrónica, con la finalidad de poder solicitar diplomas tales como DXCC, WAS y VUCC.

La presente guía, tiene por objetivo el ayudar de manera rápida y sencilla a los Radioaficionados que requieren darse de alta en Log of the World.

1.- Bajar el software que la ARRL ofrece en su página y que se encuentra en la siguiente liga: <http://www.arrl.org/lotw/download.html>

2.- Instalarlo en la carpeta deseada:

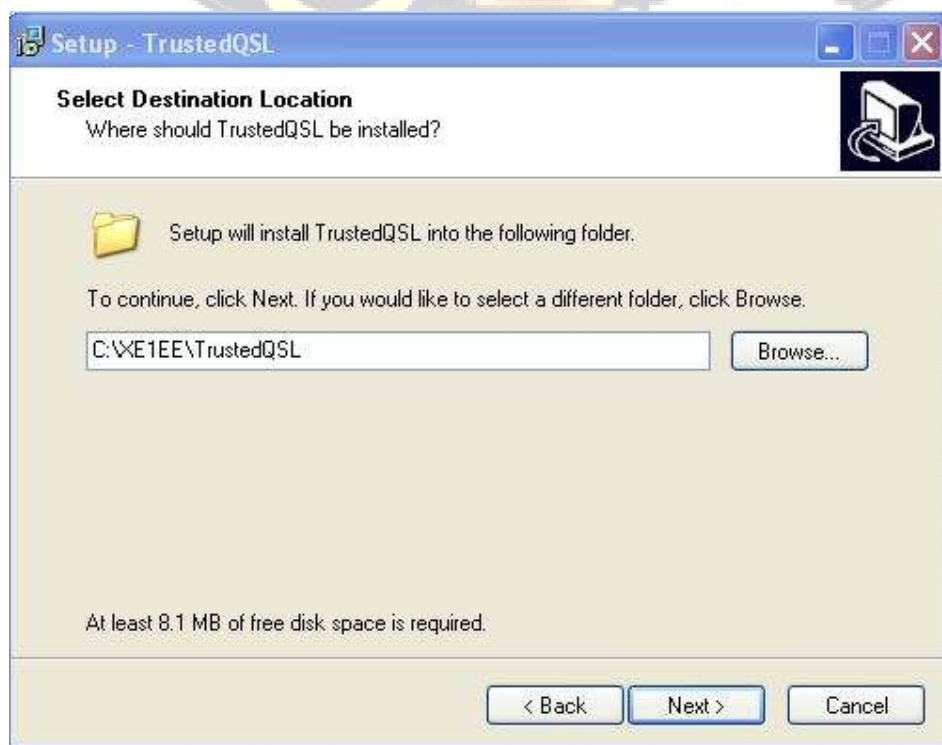

## Guía para ingresar a Log Of The World de la ARRL

3.- Seleccionar el nombre del acceso directo por default:

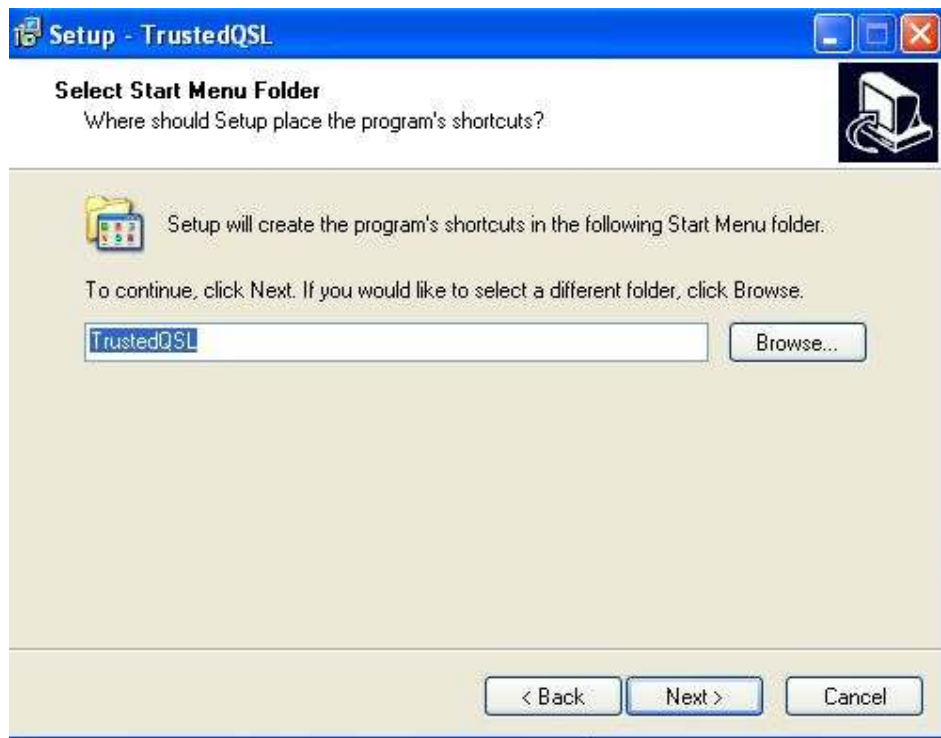

4.- Confirmar los datos de instalación:

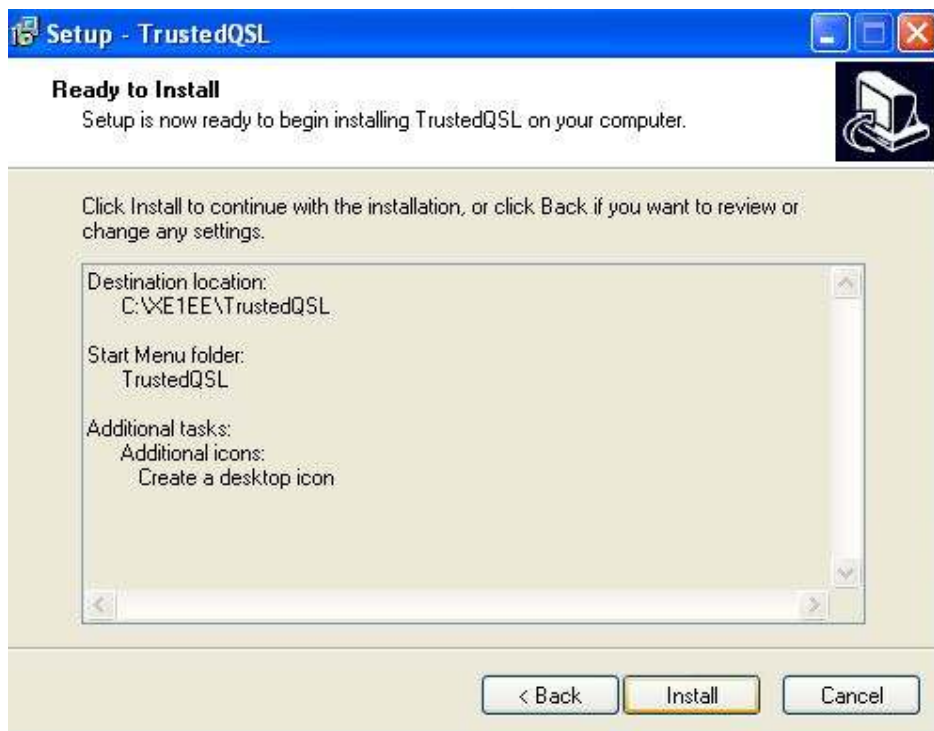

## Guía para ingresar a Log Of The World de la ARRL

---

5.- Una vez instalado, se deberá crear un acceso dentro del menú inicio que tendrá el nombre de “TRUSTEDQSL”

6.- Se desplegarán dos archivos; ejecutar el que se llama: “TQSLCert”

7.- Se abrirá la siguiente pantalla:



8.- Como no existe certificado previo, seleccionar **SI**

## Guía para ingresar a Log Of The World de la ARRL

9.- Se desplegará la pantalla siguiente: Para continuar, dar click en NEXT



10.- Llenar los datos que solicita el formulario, tales como indicativo, fecha de la primera vez que se obtuvo la licencia de radioaficionado. Importante dejar en blanco la fecha final. Darle click en NEXT



## Guía para ingresar a Log Of The World de la ARRL

tQSL Certificates

File Certificate Help

tQSL Certificates

Generate Certificate Request

Call sign: CX1JJ

DXCC entity: URUGUAY

QSO begin date:  
Y 1996 M 1 D 1

QSO end date:  
Y M D

Help

< Back Next > Cancel

11.- Llenar los datos, como son: nombre, domicilio.. etc: y darle click en Next para continuar:

tQSL Certificates

File Certificate Help

tQSL Certificates

Generate Certificate Request

Name Mariana Thévenet

Address No se.. allá en Salto

City Salto

State no se

Zip/Postal tampoco

Country Uruguay

Help

< Back Next > Cancel

## Guía para ingresar a Log Of The World de la ARRL

12.- Ingresar el Email: es MUY importante que sea el correo actual, ya que ahí llegará el nuevo certificado.

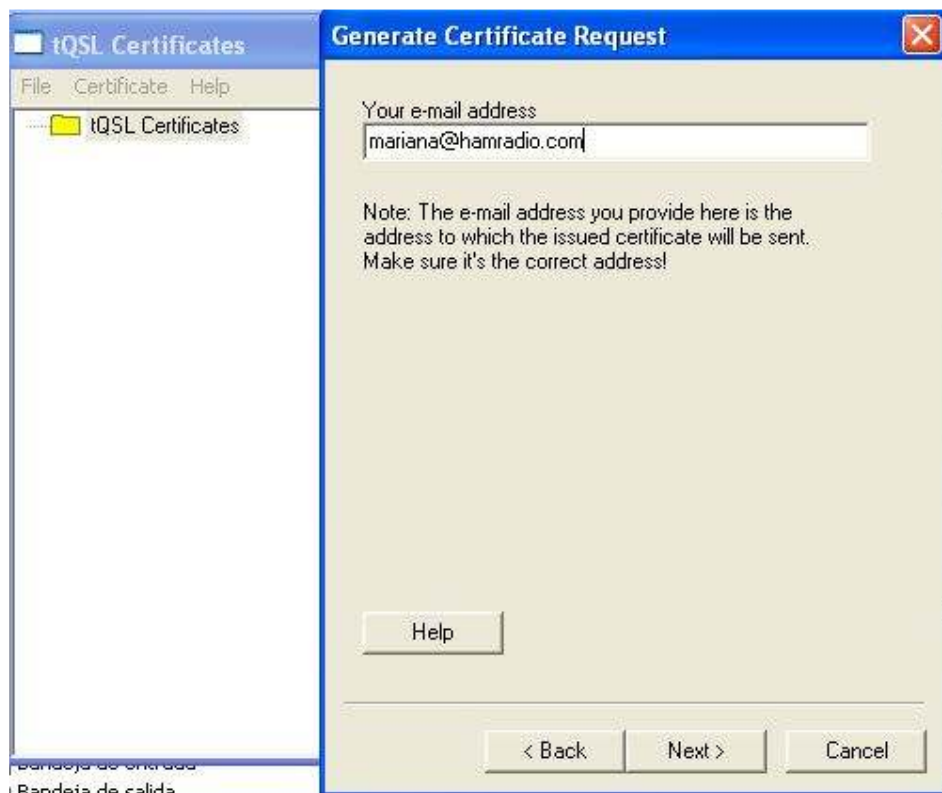

13.- Password, es recomendable crear un password para que el certificado sea mas seguro, es importante no olvidarlo. Aunque recomiendo dejarlo en blanco cuando la PC sea de uso exclusivo de uno. Next para continuar.

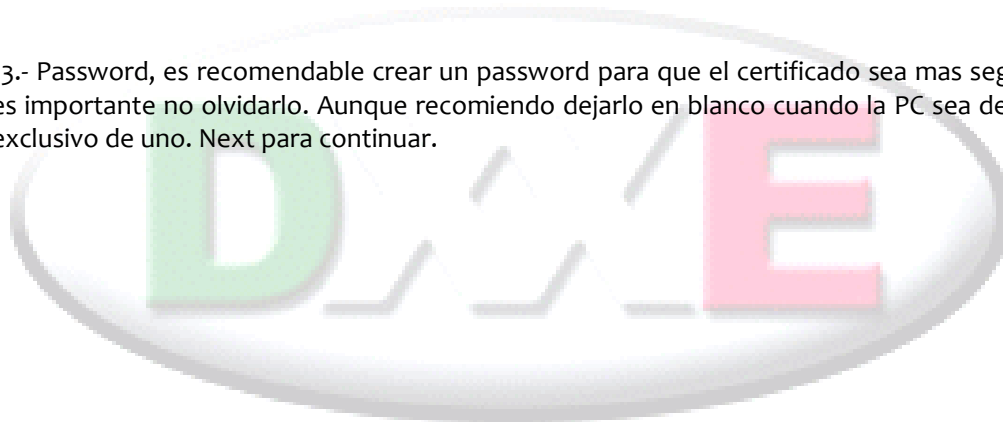

## Guía para ingresar a Log Of The World de la ARRL

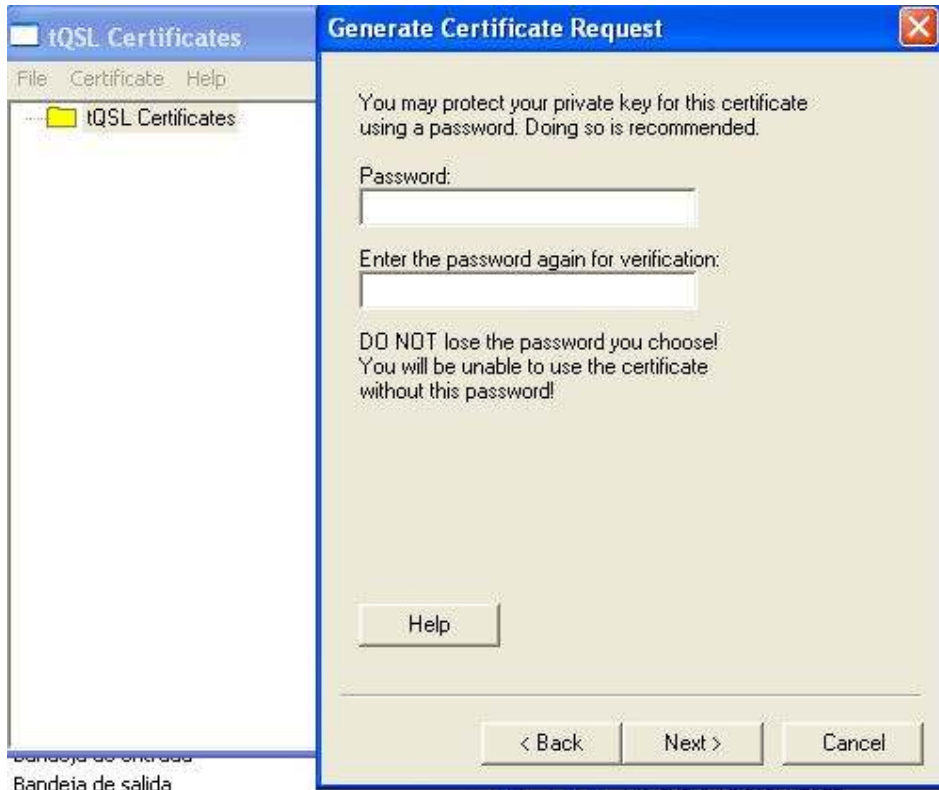

14.- Seleccionar la opción **UNSIGNED**, ya que no existe un certificado previo, click en NEXT para continuar:

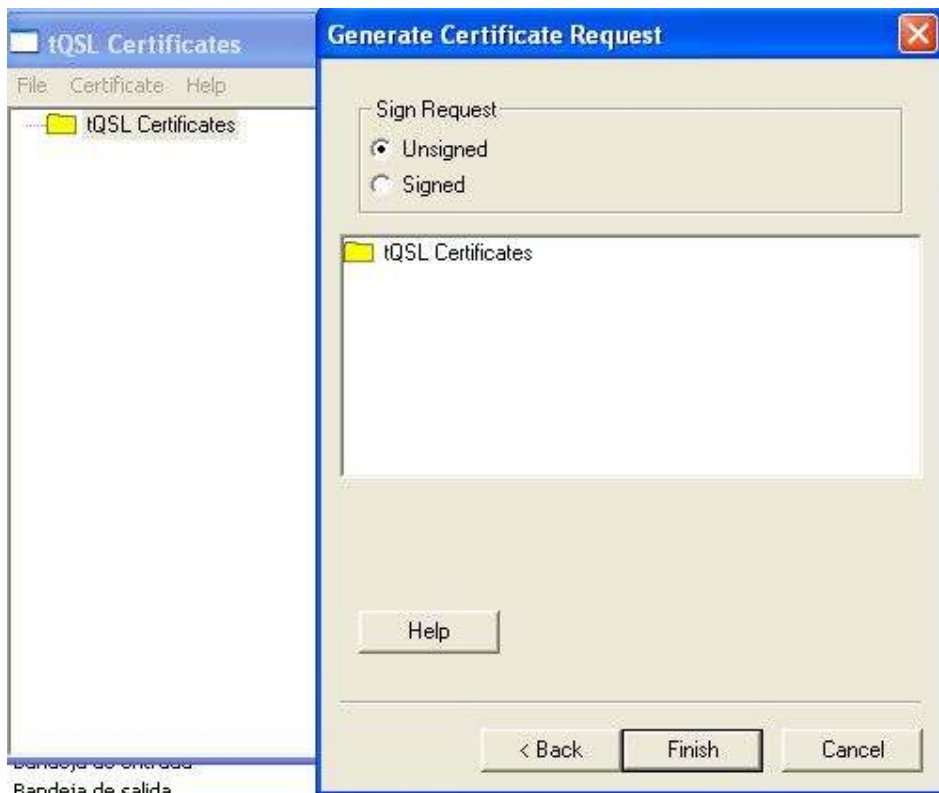

# Guía para ingresar a Log Of The World de la ARRL

15.- Seleccionar la carpeta donde se guardará el archivo que se está creando:

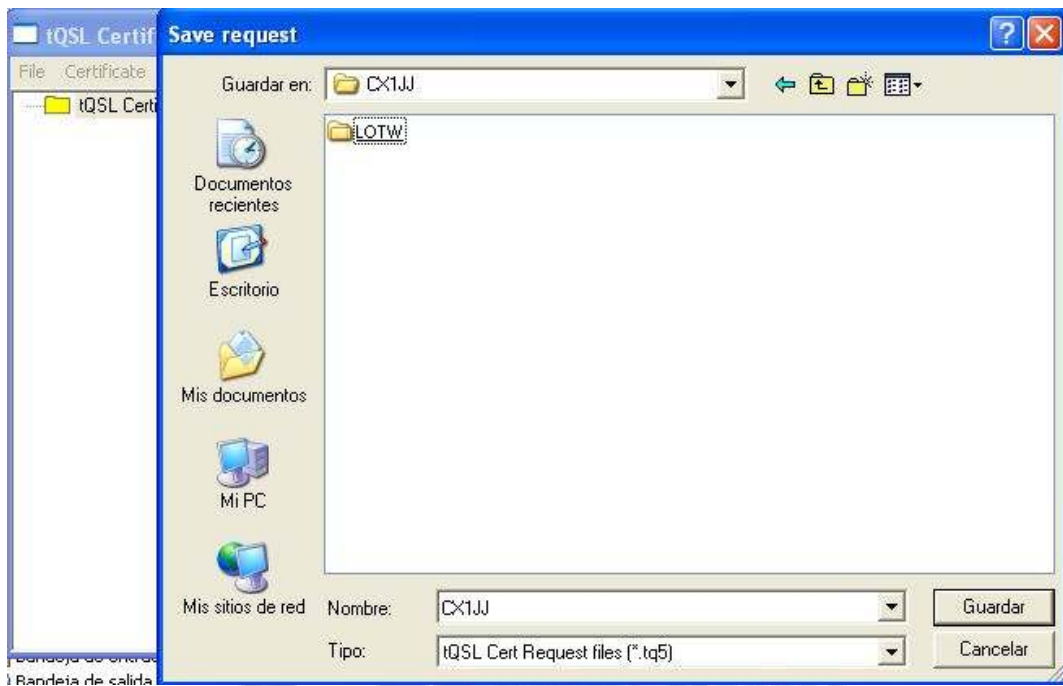

16.- LISTO!!! , enviar el archivo nuevo a la dirección de Email que indica aquí:





## Guía para ingresar a Log Of The World de la ARRL

---

17.- Tomar en cuenta que el indicativo y la entidad están precedidos de un círculo en rojo. Eso quiere decir que aun no es válido el certificado.

18.- Enviar por correo certificado a las oficinas de la ARRL en Estados Unidos, una copia de la licencia de Radioaficionado y una copia de cualquier otro documento oficial que tenga fotografía; puede ser: Licencia de manejo, credencial del seguro social, pasaporte.. etc.

19.- Una vez que la ARRL valide los datos, enviará un archivo al Email que se proporcionó previamente, dicho archivo es el certificado. Guardarlo en una carpeta segura e instalarlo con solo dar Click.

20.- Una vez instalado, el círculo rojo desaparecerá, dando validez al certificado digital.

21.- Configurar la ubicación de la estación con los datos completos, es importante llenar todos los campos, sin omitir ninguno.

22.- Estos son los pasos para darse de alta en LOTW. Existen otros procedimientos para firmar los LOGS digitalmente y subirlos a la página.

Ing. Alejandro Valdez Osorio  
[xe1ee@hotmail.com](mailto:xe1ee@hotmail.com)



DATE